

COMUNE DI BAREGGIO

Provincia di Milano

Studio geologico e sismico del P.R.G. ai sensi della L.R. 41/07

luglio 2011

Carta litologica e litografica

Scala 1:10.000

**Legend**

**Stato ambientale**

- Area a rischio di dissesto idrogeologico
- Area a rischio di inquinamento
- Area a rischio di impatto paesaggistico
- Area a rischio di impatto ambientale
- Area a rischio di impatto culturale
- Area a rischio di impatto storico-artistico
- Area a rischio di impatto paesaggistico
- Area a rischio di impatto ambientale
- Area a rischio di impatto culturale
- Area a rischio di impatto storico-artistico

**Stato urbanistico**

- Area a rischio di dissesto idrogeologico
- Area a rischio di inquinamento
- Area a rischio di impatto paesaggistico
- Area a rischio di impatto ambientale
- Area a rischio di impatto culturale
- Area a rischio di impatto storico-artistico

**Stato di rischio sismico**

- Area a rischio di dissesto idrogeologico
- Area a rischio di inquinamento
- Area a rischio di impatto paesaggistico
- Area a rischio di impatto ambientale
- Area a rischio di impatto culturale
- Area a rischio di impatto storico-artistico

**Stato di rischio idraulico**

- Area a rischio di dissesto idrogeologico
- Area a rischio di inquinamento
- Area a rischio di impatto paesaggistico
- Area a rischio di impatto ambientale
- Area a rischio di impatto culturale
- Area a rischio di impatto storico-artistico

**Stato di rischio idrogeologico**

- Area a rischio di dissesto idrogeologico
- Area a rischio di inquinamento
- Area a rischio di impatto paesaggistico
- Area a rischio di impatto ambientale
- Area a rischio di impatto culturale
- Area a rischio di impatto storico-artistico

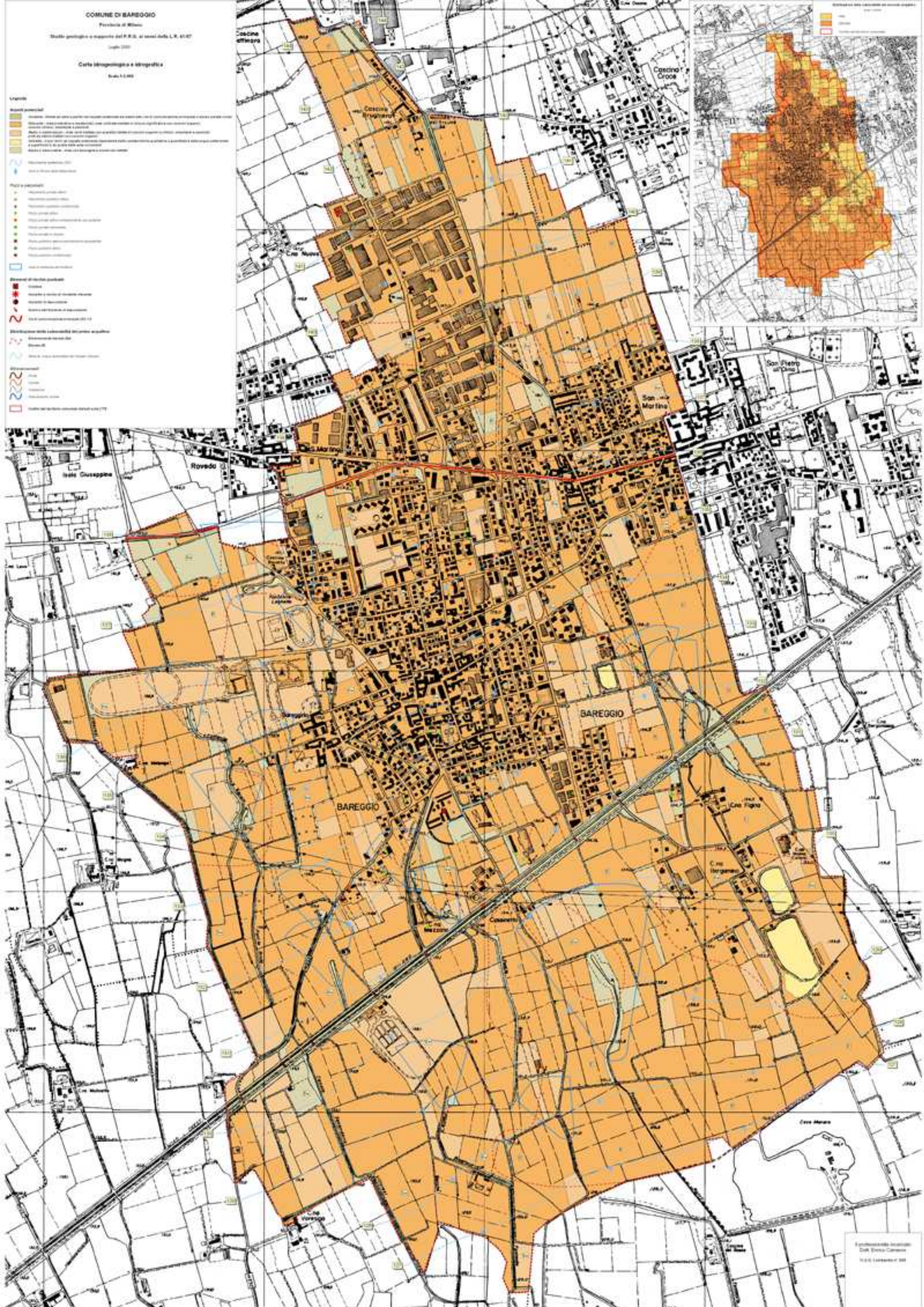

Elaborazione grafica  
Dott. Enrico Calzavara  
11.07.2011