

**Legenda**

Confine comunale

**Classi di sensibilità paesaggistica**

- 1 - Molto bassa
- 2 - Bassa
- 3 - Media
- 4 - Alta
- 5 - Molto alta

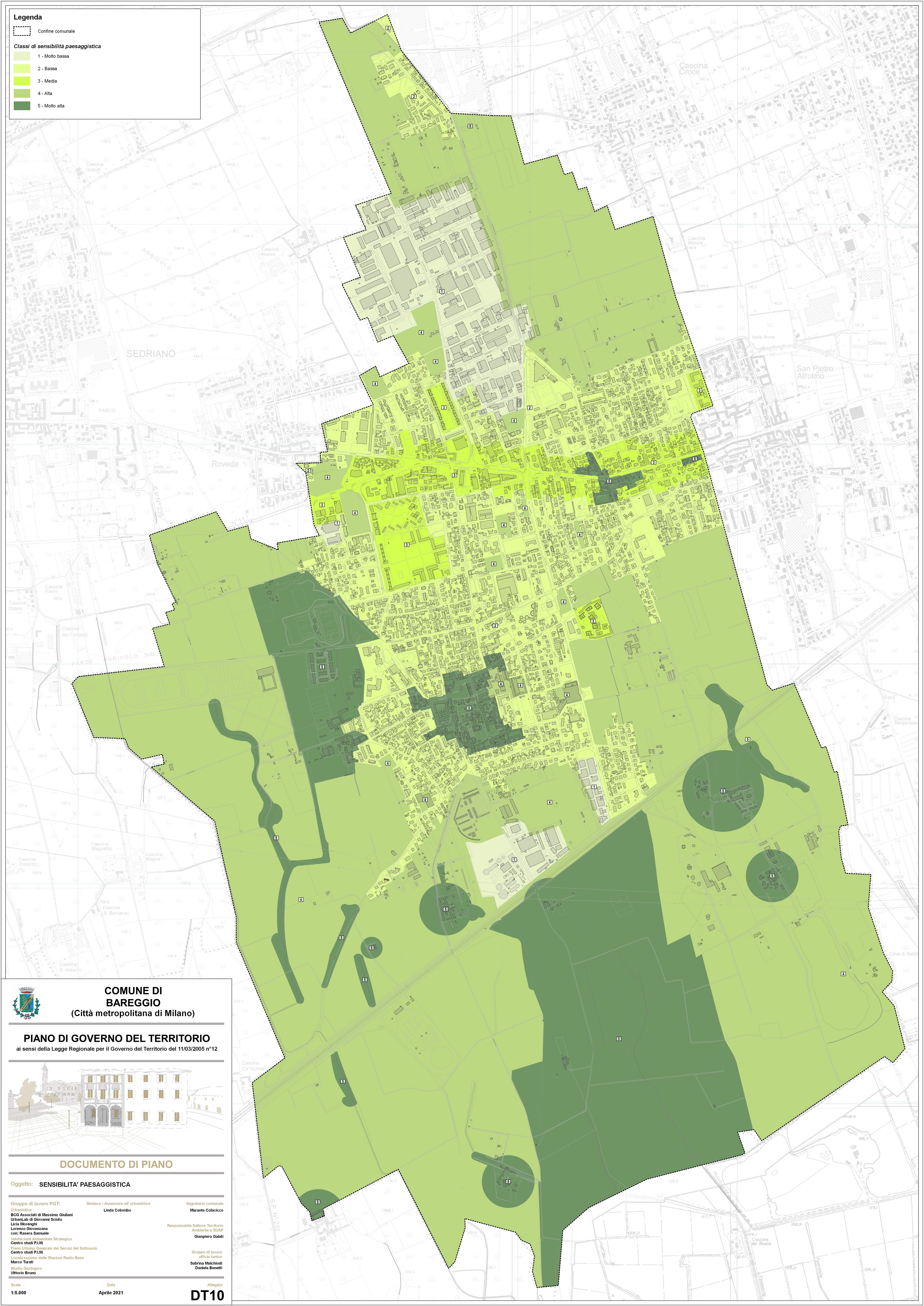



**COMUNE DI BAREGGIO**  
(Città metropolitana di Milano)

---

**PIANO DI GOVERNO DEL TERRITORIO**  
ai sensi della Legge Regionale per il Governo del Territorio del 11/03/2005 n°12

---



**DOCUMENTO DI PIANO**

---

Oggetto: **SENSIBILITA' PAESAGGISTICA**

---

**Gruppo di lavoro PGT:**

Urbanistica: BCO Associati di Massimo Giuliani UrbanLab di Giovanni Scuto Licia Morengli Lorenzo Giovenzana con: Raserà Samuele	Sindaco / Assessore all'urbanistica Linda Colombo	Segretario comunale Maranta Colacicco
Valutazione Ambientale Strategica Centro studi P.I.M. Piano Urbanistico Generale dei Servizi del Sottosuolo Centro studi P.I.M.	Responsabile Settore Territorio Ambiente e SUAP Gianpiero Galati	Gruppo di lavoro Cascina: ufficio tecnico Savina Malchiodi Daniela Benetti
Studio Geologico Vittorio Bruno		

---

Scala: 1:5.000      Data: Aprile 2021      Allegato: **DT10**