

- Legenda**
- Confine comunale
 - Parco Agricolo Sud Milano (NdA, art. 26)
 - Aree boscate (Piano di Indirizzo forestale)
 - Ambito Territoriale Estativo (limite ATeg33-C1 Piano Cave)
 - Canale scolmatore (NdA, art. 28)
 - Reticolo irriguo (NdA, art. 28)
 - Fontanili (NdA, art. 28)
- TESSUTO CONSOLIDATO**
- Perimetro del Tessuto Urbano Consolidato
- Ambiti storico-testimoniali**
- Perimetro del Nucleo di Antica Formazione (NdA, art. 16)
 - A1 Nuclei di Antica Formazione (NdA, art. 16-18)
 - A2 Ambiti del patrimonio rurale (NdA, art. 16-18)
- Ambiti prevalentemente residenziali**
- B1 Ambiti residenziali ad elevata densità (NdA, art. 19)
 - B2 Ambiti residenziali a media densità (NdA, art. 20)
 - B3 Ambiti residenziali misti (NdA, art. 21)
- Altri ambiti**
- D1 Ambiti produttivi (NdA, art. 22)
 - D2 Ambiti terziari e commerciali (NdA, art. 23)
 - Piani attuativi in itinere (NdA, art. 9)
 - H Distributori di carburante (NdA, art. 29)
 - Ambito di rispetto cimiteriale (NdA, art. 28)
- TESSUTO RURALE**
- E1 Ambiti agricoli (NdA, art. 24)
 - E2 Ambiti agricoli di interesse strategico (NdA, art. 25)
 - Zona di transizione agricolo/naturalistico (NdA, art. 26)
 - Aree di rispetto delle riserve naturali insiuite e proposte (NdA, art. 26)
 - Riserva naturale istituita e proposta (NdA, art. 26)
 - Cava cessata (NdA, art. 26)
 - Previsione sovracomunale di istituzione del Parco naturale (NdA, art. 26)
 - Edifici non destinati all'attività agricola (NdA, art. 24)
- AMBITI DEL DOCUMENTO DI PIANO**
- Ambiti di trasformazione (NdA, art. 31)
- AMBITI DEL PIANO DEI SERVIZI**
- Ambiti per attrezzature pubbliche o di uso pubblico esistenti (NdA, art. 31)
 - Ambiti per attrezzature pubbliche o di uso pubbliche in progetto (NdA, art. 31)
 - Aree per l'utilizzo dei diritti volumetrici (NdA, art. 31)
 - Corridoi ecologici urbani (NdA, art. 33)
 - Ambito per l'aumento della qualità urbana (NdA, art. 34)
- MOBILITA'**
- Previsione infrastrutturale Variante SP11 - progetto preliminare
 - Previsione infrastrutturale Variante SP11 - fascia di rispetto stradale
 - Zone destinate alla viabilità (NdA, art. 27)
- STAZIONI RADIO BASE (S.B.R.)**
- Impianti esistenti
 - Localizzazioni nuovi impianti

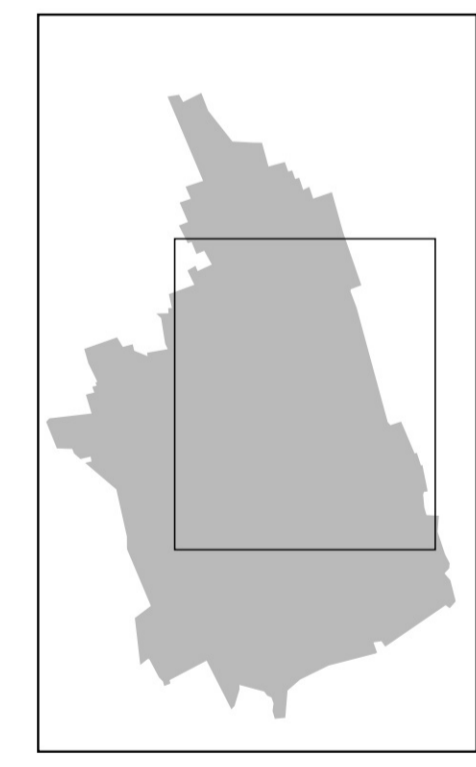

COMUNE DI BAREGGIO
(Città metropolitana di Milano)

PIANO DI GOVERNO DEL TERRITORIO
ai sensi della Legge Regionale per il Governo del Territorio del 11/03/2005 n°12

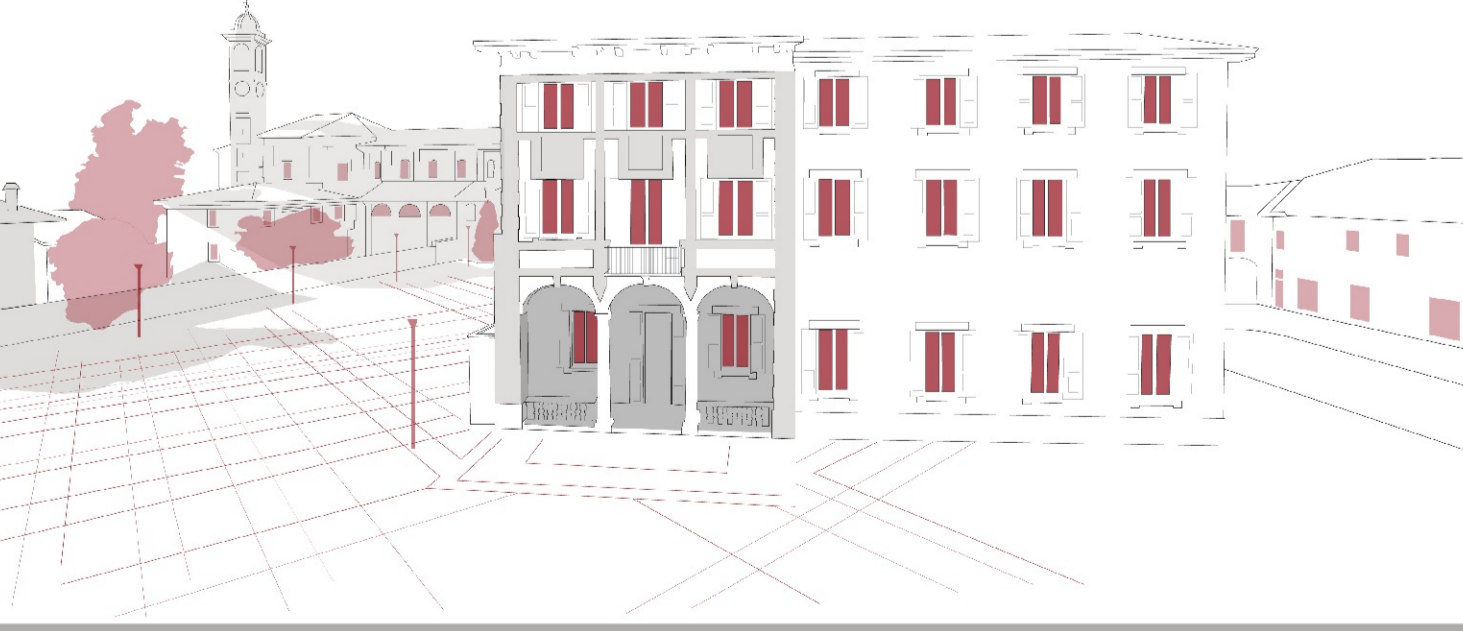

PIANO DELLE REGOLE

Oggetto: AZZONAMENTO: AMBITO URBANO

Gruppo di lavoro PGT:
 Urbanistica:
 BCG Associati di Massimo Giuliani
 UrbanLab di Giovanni Sciuto
 Licia Morengù
 Lorenzo Giovenzana
 con: RASERA SAMUELE
 Valutazione Ambientale Strategica
 Centro studi P.I.M.
 Piano Urbano Generale dei Servizi del Sottosuolo
 Centro studi P.I.M.
 Localizzazione delle Stazioni Radio Base
 arch. Marco Tardi
 Studio Geologico
 Vittorio Bruno

Sindaco / Assessore all'urbanistica
 Linda Colombo

Segretario comunale
 Maranta Colacicco

Responsabile Settore Territorio Ambiente e SUAP
 Gianpiero Galati

Gruppo di lavoro ufficio tecnico
 Sabrina Malchiodi
 Daniela Benetti

Scala: 1:2.000 Data: Aprile 2021 Allegato: **RT03.2**