

**Legenda**

- Confine comunale
- Parco Agricolo Sud Milano (N.dA, art. 26)
- Aree boscate (Piano di Indirizzo forestale)
- Ambito Territoriale Estativo (limite ATEG33-C1 Piano Cave)
- Canale scolmatore (N.dA, art. 28)
- Reticolo irriguo (N.dA, art. 28)
- Fontanili (N.dA, art. 28)

**TESSUTO CONSOLIDATO**

- Perimetro del Tessuto Urbano Consolidato

**Ambiti storico-testimoniali**

- Perimetro del Nucleo di Antica Formazione (N.dA, art. 16)
- A1 Nuclei di Antica Formazione (N.dA, art. 16-18)
- A2 Ambiti del patrimonio rurale (N.dA, art. 16-18)

**Ambiti prevalentemente residenziali**

- B1 Ambiti residenziali ad elevata densità (N.dA, art. 19)
- B2 Ambiti residenziali a media densità (N.dA, art. 20)
- B3 Ambiti residenziali misti (N.dA, art. 21)

**Altri ambiti**

- D1 Ambiti produttivi (N.dA, art. 22)
- D2 Ambiti terziari e commerciali (N.dA, art. 23)
- Piani attuativi in itinere (N.dA, art. 9)
- H Distributori di carburante (N.dA, art. 29)
- Ambito di rispetto cimiteriale (N.dA, art. 28)

**TESSUTO RURALE**

- E1 Ambiti agricoli (N.dA, art. 24)
- E2 Ambiti agricoli di interesse strategico (N.dA, art. 25)
- Zona di transizione agricolo/naturalistico (N.dA, art. 26)
- Aree di rispetto delle riserve naturali insituite e proposte (N.dA, art. 26)
- Riserva naturale insituita e proposta (N.dA, art. 26)
- Cava cessata (N.dA, art. 26)
- Previsione sovracomunale di istituzione del Parco naturale (N.dA, art. 26)
- Edifici non destinati all'attività agricola (N.dA, art. 24)

**AMBITI DEL DOCUMENTO DI PIANO**

- Ambiti di trasformazione (N.dA, art. 31)

**AMBITI DEL PIANO DEI SERVIZI**

- Ambiti per attrezzature pubbliche o di uso pubblico esistenti (N.dA, art. 31)
- Ambiti per attrezzature pubbliche o di uso pubbliche in progetto (N.dA, art. 31)
- Aree per l'utilizzo dei diritti volumetrici (N.dA, art. 31)
- Corridoi ecologici urbani (N.dA, art. 33)
- Ambito per l'aumento della qualità urbana (N.dA, art. 34)

**MOBILITA'**

- Previsione infrastrutturale Variante SP11 - progetto preliminare
- Previsione infrastrutturale Variante SP11 - fascia di rispetto stradale
- Zone destinate alla viabilità (N.dA, art. 27)

**STAZIONI RADIO BASE (S.B.R.)**

- Impianti esistenti
- Localizzazioni nuovi impianti

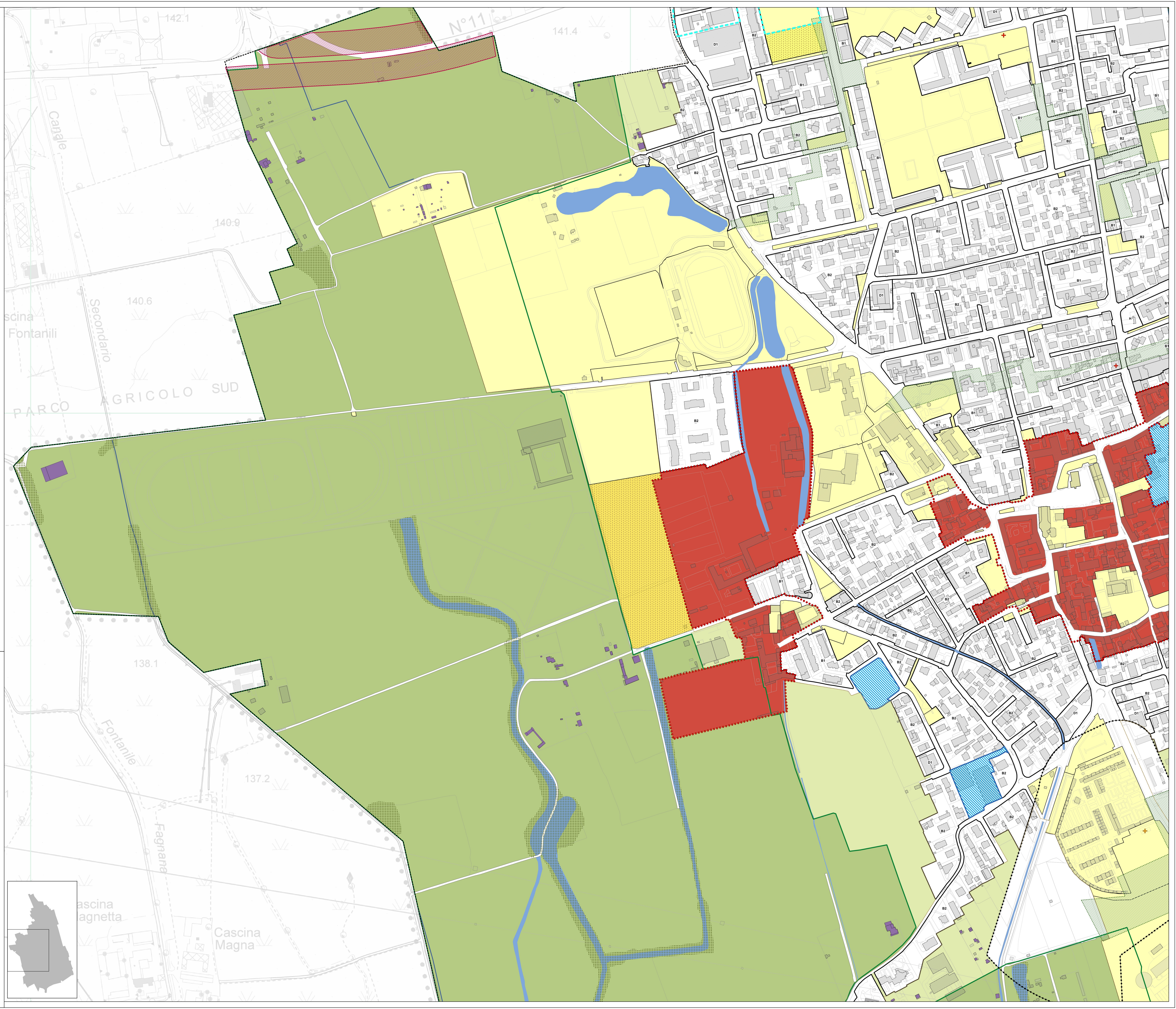

**COMUNE DI BAREGGIO**  
(Città metropolitana di Milano)

**PIANO DI GOVERNO DEL TERRITORIO**  
ai sensi della Legge Regionale per il Governo del Territorio del 11/03/2005 n°12

**PIANO DELLE REGOLE**

**Oggetto: AZZONAMENTO: AMBITO URBANO**

<b>Gruppo di lavoro PGT:</b>	<b>Sindaco / Assessore all'urbanistica</b>	<b>Segretario comunale</b>
Urbanistica: BOG Associati di Massimo Giuliani UrbanLab di Giovanni Schito Licia Morengli Lorenzo Giovenzana con: Raserà Samuele Valutazione Ambientale Strategica Centro studi P.I.M. Piano Urbano Generale dei Servizi del Sottosuolo Centro studi P.I.M. Localizzazione delle Stazioni Radio Base arch. Marco Turati Studio Geologico Vittorio Bruno	Linda Colombo	Maranta Colacicco
	<b>Responsabile Settore Territorio Ambiente e SUAP</b>	
	Gianpiero Galati	
	<b>Gruppo di lavoro Ufficio tecnico</b>	
	Sabrina Malchiodi Daniela Benetti	

Scala: 1:2.000      Data: Aprile 2021      Allegato: **RT03.3**