

Legenda

- Confine comunale
- Parco Agricolo Sud Milano (N.d.A, art. 26)
- Aree boscate (Piano di Indirizzo forestale)
- Ambito Territoriale Estativo (limite ATEg33-C1 Piano Cave)
- Canale scolmatore (N.d.A, art. 28)
- Reticolo irriguo (N.d.A, art. 28)
- Fontanili (N.d.A, art. 28)

TESSUTO CONSOLIDATO

- Perimetro del Tessuto Urbano Consolidato

Ambiti storico-testimoniali

- Perimetro del Nucleo di Antica Formazione (N.d.A, art. 16)
- A1 Nuclei di Antica Formazione (N.d.A, art. 16-18)
- A2 Ambiti del patrimonio rurale (N.d.A, art. 16-18)

Ambiti prevalentemente residenziali

- B1 Ambiti residenziali ad elevata densità (N.d.A, art. 19)
- B2 Ambiti residenziali a media densità (N.d.A, art. 20)
- B3 Ambiti residenziali misti (N.d.A, art. 21)

Altri ambiti

- D1 Ambiti produttivi (N.d.A, art. 22)
- D2 Ambiti terziari e commerciali (N.d.A, art. 23)
- Piani attuativi in itinere (N.d.A, art. 9)
- H Distributori di carburante (N.d.A, art. 29)
- Ambito di rispetto cimiteriale (N.d.A, art. 28)

TESSUTO RURALE

- E1 Ambiti agricoli (N.d.A, art. 24)
- E2 Ambiti agricoli di interesse strategico (N.d.A, art. 25)
- Zona di transizione agricolo/naturalistico (N.d.A, art. 26)
- Aree di rispetto delle riserve naturali insituite e proposte (N.d.A, art. 26)
- Riserva naturale istituita e proposta (N.d.A, art. 26)
- Cava cessata (N.d.A, art. 26)
- Previsione sovracomunale di istituzione del Parco naturale (N.d.A, art. 26)
- Edifici non destinati all'attività agricola (N.d.A, art. 24)

AMBITI DEL DOCUMENTO DI PIANO

- Ambiti di trasformazione (N.d.A, art. 31)

AMBITI DEL PIANO DEI SERVIZI

- Ambiti per attrezzature pubbliche o di uso pubblico esistenti (N.d.A, art. 31)
- Ambiti per attrezzature pubbliche o di uso pubbliche in progetto (N.d.A, art. 31)
- Aree per l'utilizzo dei diritti volumetrici (N.d.A, art. 31)
- Corridoi ecologici urbani (N.d.A, art. 33)
- Ambito per l'aumento della qualità urbana (N.d.A, art. 34)

MOBILITA'

- Previsione infrastrutturale Variante SP11 - progetto preliminare
- Previsione infrastrutturale Variante SP11 - fascia di rispetto stradale
- Zone destinate alla viabilità (N.d.A, art. 27)

STAZIONI RADIO BASE (S.B.R.)

- Impianti esistenti
- Localizzazioni nuovi impianti

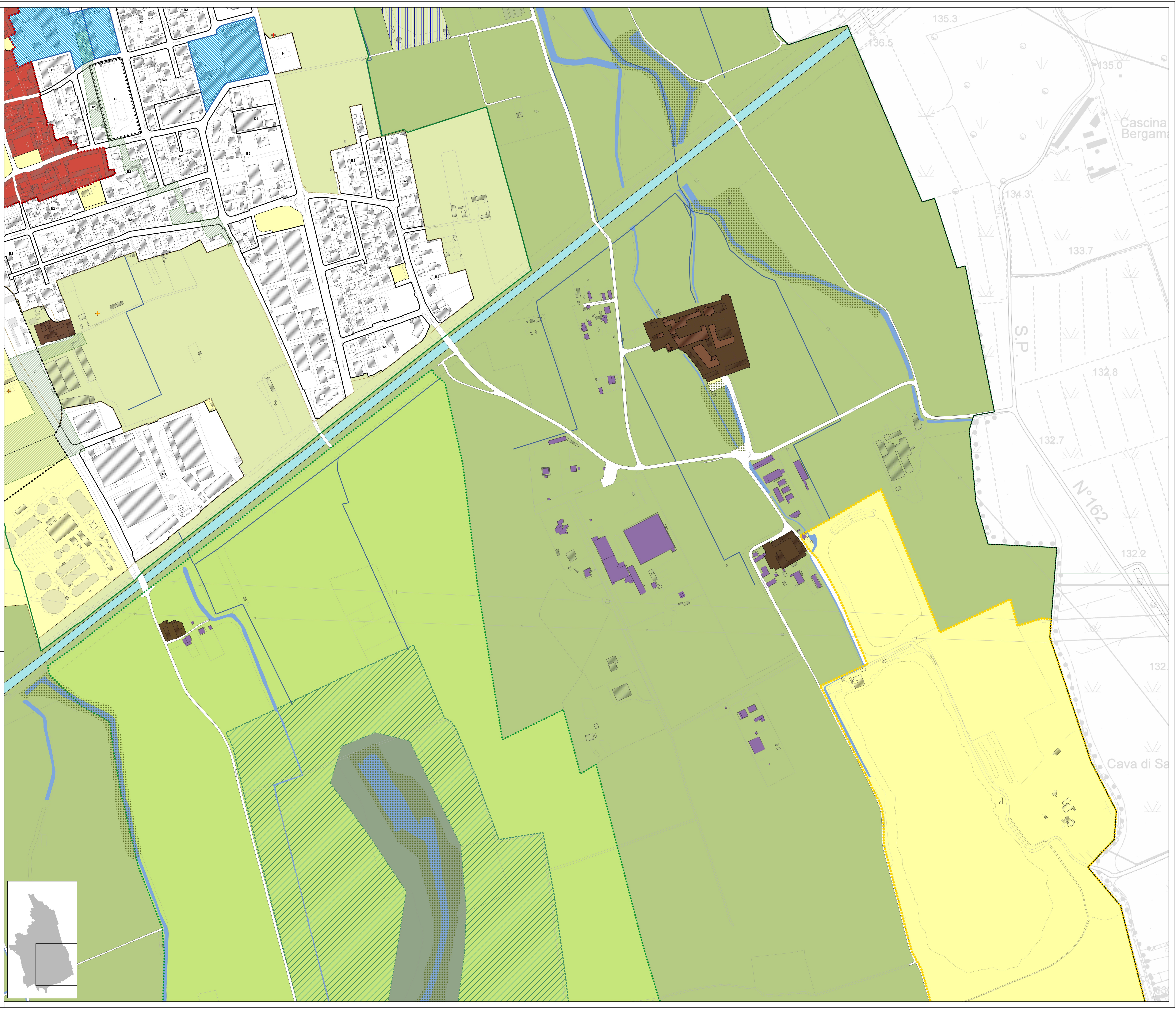

COMUNE DI BAREGGIO
(Città metropolitana di Milano)

PIANO DI GOVERNO DEL TERRITORIO
ai sensi della Legge Regionale per il Governo del Territorio del 11/03/2005 n°12

PIANO DELLE REGOLE

Oggetto: AZZONAMENTO: AMBITO URBANO

Gruppo di lavoro PGT:

Sindaco / Assessore all'urbanistica Linda Colombo	Segretario comunale Maranta Colacicco
Urbanistica: BOG Associati di Massimo Giuliani UrbanLab di Giovanni Schiavo Licia Morengili Lorenzo Giovenzana con: Raserà Samuele	Responsabile Settore Territorio Ambiente e SUAP Gianpiero Galati
Valutazione Ambientale Strategica Centro studi P.I.M. Piano Urbano Generale dei Servizi del Sottouolo Centro studi P.I.M.	Gruppo di lavoro Localizzazione delle Stazioni Radio Base arch. Marco Turati Sabrina Malchiodi Daniela Benetti
Studio Geologico Vittorio Bruno	

Scala: 1:2.000 Data: Aprile 2021 Allegato: **RT03.4**