



COMUNE DI BAREGGIO

VERBALE DEL NUCLEO DI VALUTAZIONE

In data 28 novembre 2022 alle ore 17.30 si riunisce il Nucleo di Valutazione del Comune di Bareggio, in videoconferenza, nelle persone del Presidente dott.sa Maranta Colacicco, del componente Dott. Riccardo Nobile e della Componente dott.ssa Raffaella Dall'Anese, nominati con decreto del Sindaco n. 17 del 23 giugno 2022. All'ordine del giorno è prevista la pesatura delle posizioni organizzative, conseguente alla proposta di deliberazione di Giunta Comunale ad oggetto: <<Approvazione della macrostruttura del Comune di Bareggio>> riguardante l'approvazione del nuovo organigramma del Comune di Bareggio, alla luce dei criteri approvati mediante Deliberazione della Giunta Comunale n. 65 del 17/04/2019 avente ad oggetto: <<Definizione dei nuovi criteri di graduazione delle Posizioni Organizzative. Modifica Regolamento sull'ordinamento degli uffici e servizi>>. Si richiamano al riguardo le successive Deliberazioni di Giunta Comunale n. 78 del 08/05/2019 <<Graduazione delle Posizioni Organizzative>> e n. 85 del 20/05/2019 ad oggetto: <<Graduazione delle Posizioni Organizzative. Rettifica>>. Considerato che l'odierna proposta prevede di ritornare a sette settori con rimodulazione della macrostruttura alla luce dell'introduzione dell'ufficio partecipate, Ufficio Gemellaggi/Europa e comunicazione istituzionale, dello Staff del Sindaco, dell'ufficio Urp, protocollo e messi comunali, oltre gli uffici e servizi preesistenti. Vengono sviluppate le graduazioni sulla scorta dei criteri di cui sopra per i sette Settori, avvalendosi di file excel, tenendo conto delle modifiche apportate all'organigramma e relativo funzionigramma. Gli esiti delle graduazioni / pesature effettuate, riepilogati nella tabella allegata al verbale, vengono quindi presentati alla Giunta per l'adozione dei provvedimenti relativi in linea con le previsioni regolamentari dell'Ente. La seduta viene tolta alle ore 18.00.

IL NUCLEO DI VALUTAZIONE

dott.ssa Maranta Colacicco (firmato digitalmente)

dott.ssa Raffaella Dall'Anese (firmato digitalmente)

dott. Riccardo Nobile (firmato digitalmente)

COMUNE DI BAREGGIO (MI)
ORGANIGRAMMA

SEGRETARIO GENERALE
Dott.ssa Maranta Colacicco

**Prevenzione,
Corruzione e
Trasparenza**

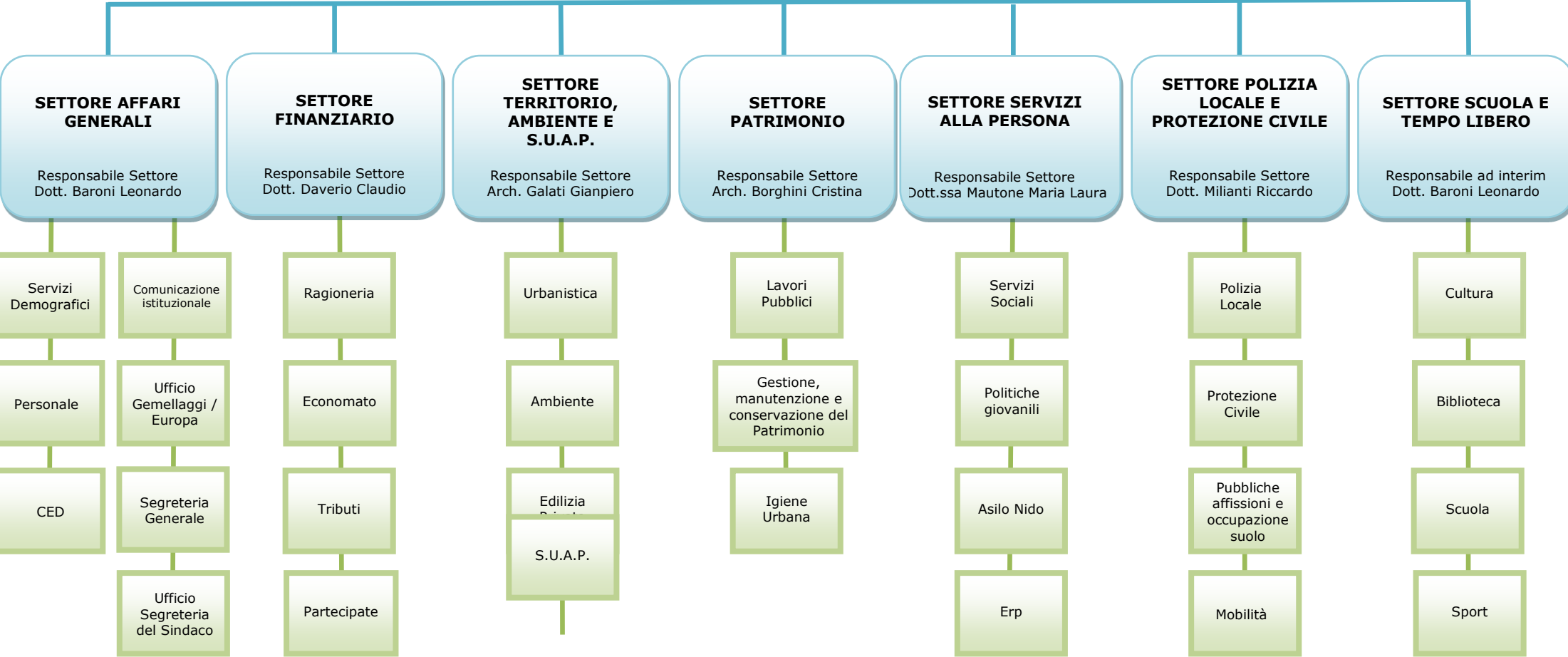

SETTORE AFFARI GENERALI
Responsabile Settore
Dott. Baroni Leonardo

SETTORE FINANZIARIO
Responsabile Settore
Dott. Daverio Claudio

**SETTORE TERRITORIO,
AMBIENTE E
S.U.A.P.**
Responsabile Settore
Arch. Galati Gianpiero

SETTORE PATRIMONIO
Responsabile Settore
Arch. Borghini Cristina

SETTORE SERVIZI ALLA PERSONA
Responsabile Settore
Dott.ssa Mautone Maria Laura

**SETTORE POLIZIA LOCALE E
PROTEZIONE CIVILE**
Responsabile Settore
Dott. Milianti Riccardo

**SETTORE SCUOLA E
TEMPO LIBERO**
Responsabile ad interim
Dott. Baroni Leonardo

Servizi Demografici

Comunicazione istituzionale

Ragioneria

Urbanistica

Lavori Pubblici

Servizi Sociali

Polizia Locale

Cultura

Personale

Ufficio Gemellaggi / Europa

Economato

Ambiente

Gestione, manutenzione e conservazione del Patrimonio

Politiche giovanili

Protezione Civile

Biblioteca

CED

Segreteria Generale

Tributi

Edilizia Pubblica

Igiene Urbana

Asilo Nido

Pubblica affissioni e occupazione suolo

Scuola

Ufficio Segreteria del Sindaco

Partecipate

S.U.A.P.

Erp

Mobilità

Sport

				AFFARI GENERALI		FINANZIARIO		PATRIMONIO		POLIZIA LOCALE E PROTEZIONE CIVILE		SERVIZI ALLA PERSONA		SCUOLA E TEMPO LIBERO		TERRITORIO, AMBIENTE E SUAP	
		TAG	PESO %	PUNTEGGIO	VALORE	PUNTEGGIO	VALORE	PUNTEGGIO	VALORE	PUNTEGGIO	VALORE	PUNTEGGIO	VALORE	PUNTEGGIO	VALORE	PUNTEGGIO	VALORE
A) Complessità della struttura	Unità incardinate	A1	15	10	1,5	10	1,5	10	1,5	10	1,5	10	1,5	10	1,5	10	1,5
	Eterogeneità attività e processi	A2	10	10	1	10	1	8	0,8	5	0,5	8	0,8	8	0,8	8	0,8
	Rilevanza strategica della struttura	A3	5	6	0,3	10	0,5	10	0,5	10	0,5	10	0,5	10	0,5	10	0,5
B) Entità risorse finanziarie e livello di programmazione	Entità risorse finanziarie	B	15	10	1,5	5	0,75	10	1,5	5	0,75	8	1,2	5	0,75	5	0,75
C) Quantità e qualità dei rapporti con l'esterno	Rapporti con soggetti, organi o autorità esterni, riguardanti le procedure o le attività da assolvere	C1	10	20	2	15	1,5	15	1,5	20	2	15	1,5	20	2	15	1,5
	Impatto dei rapporti sul sistema socio-economico locale	C2	10	5	0,5	10	1	8	0,8	10	1	8	0,8	10	1	10	1
D) Competenze specialistiche richieste	Conoscenze, competenze, specializzazioni richieste per un adeguato svolgimento del ruolo rispetto alle attività della struttura non opportunamente fungibili con altre	D	25	15	3,75	15	3,75	15	3,75	9	2,25	15	3,75	9	2,25	15	3,75
E) Rischio professionale	Grado del rischio professionale, secondo le differenti tipologie previste, cui si espone il responsabile di posizione organizzativa nello svolgimento di un determinato ruolo	E	10	12	1,2	15	1,5	12	1,2	15	1,5	9	0,9	6	0,6	12	1,2
				11,75		11,50		11,55		10,00		10,95		9,40		11,00	

SETTORI	indennità massima	PESATURA	INDENNITA' PESATA	abbattimento	Posizione + Risultato		
					Posizione	Risultato	Totale
AFFARI GENERALI	16.000,00 €	11,75	14.745,10 €	12.827,14 €	12.827,14 €	2.263,61 €	15.090,76 €
FINANZIARIO	16.000,00 €	11,50	14.431,37 €	12.554,23 €	12.554,23 €	2.215,45 €	14.769,68 €
PATRIMONIO	16.000,00 €	11,55	14.494,12 €	12.608,81 €	12.608,81 €	2.225,08 €	14.833,89 €
POLIZIA LOCALE	16.000,00 €	10,00	12.549,02 €	10.916,72 €	10.916,72 €	1.926,48 €	12.843,20 €
SERVIZI ALLA PERSONA	16.000,00 €	10,95	13.741,18 €	11.953,81 €	11.953,81 €	2.109,50 €	14.063,30 €
SCUOLA TEMPO LIBERO	16.000,00 €	9,40	11.796,08 €	10.261,71 €	10.261,71 €	1.810,89 €	12.072,61 €
TERRITORIO	16.000,00 €	11,00	13.803,92 €	12.008,39 €	12.008,39 €	2.119,13 €	14.127,52 €
			- €	- €	0,00 €	0,00 €	0,00 €
			95.560,78 €	83.130,81 €	83.130,81 €	14.670,14 €	97.800,95 €