

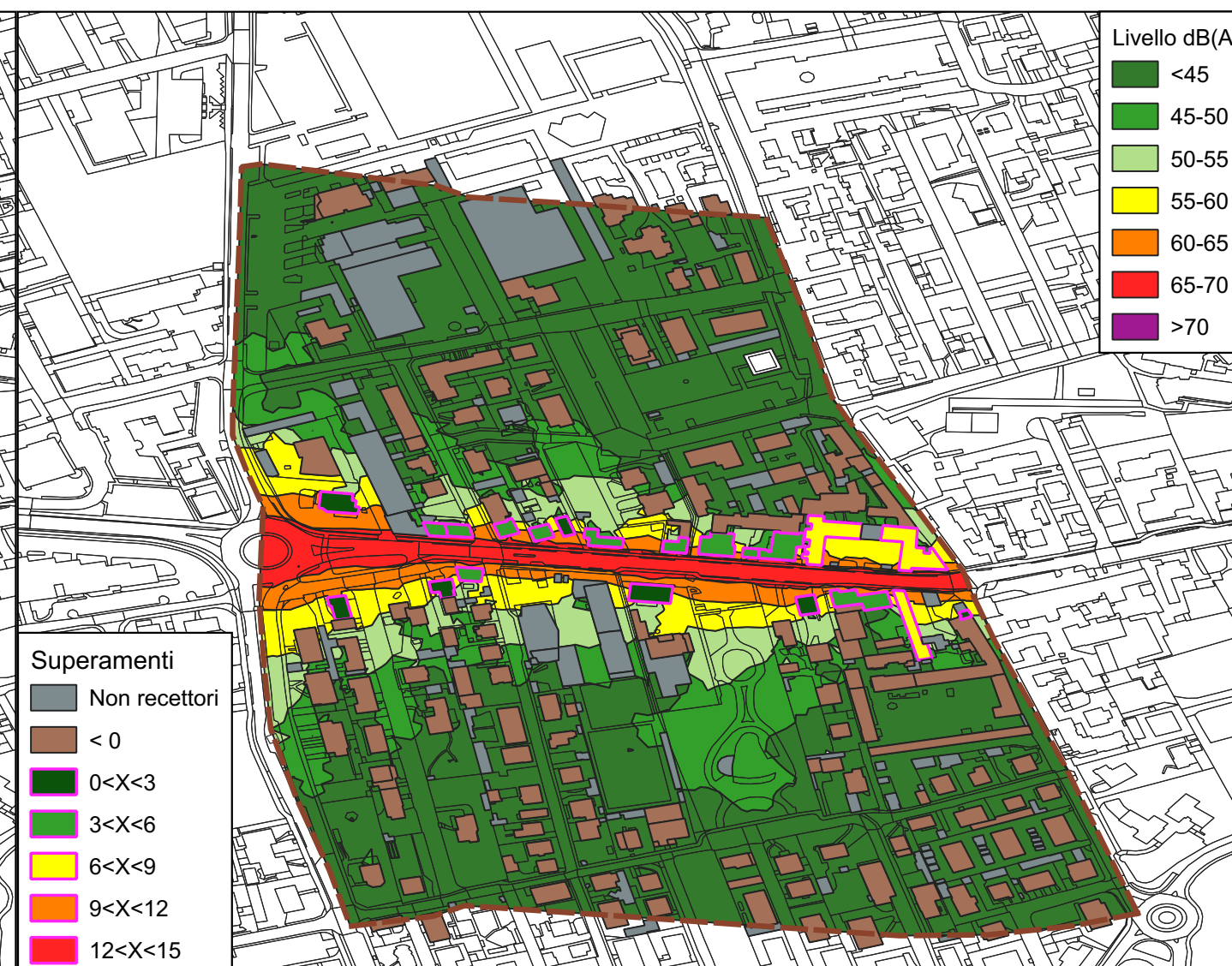

AREA CRITICA 02: IDENTIFICAZIONE RECETTORI

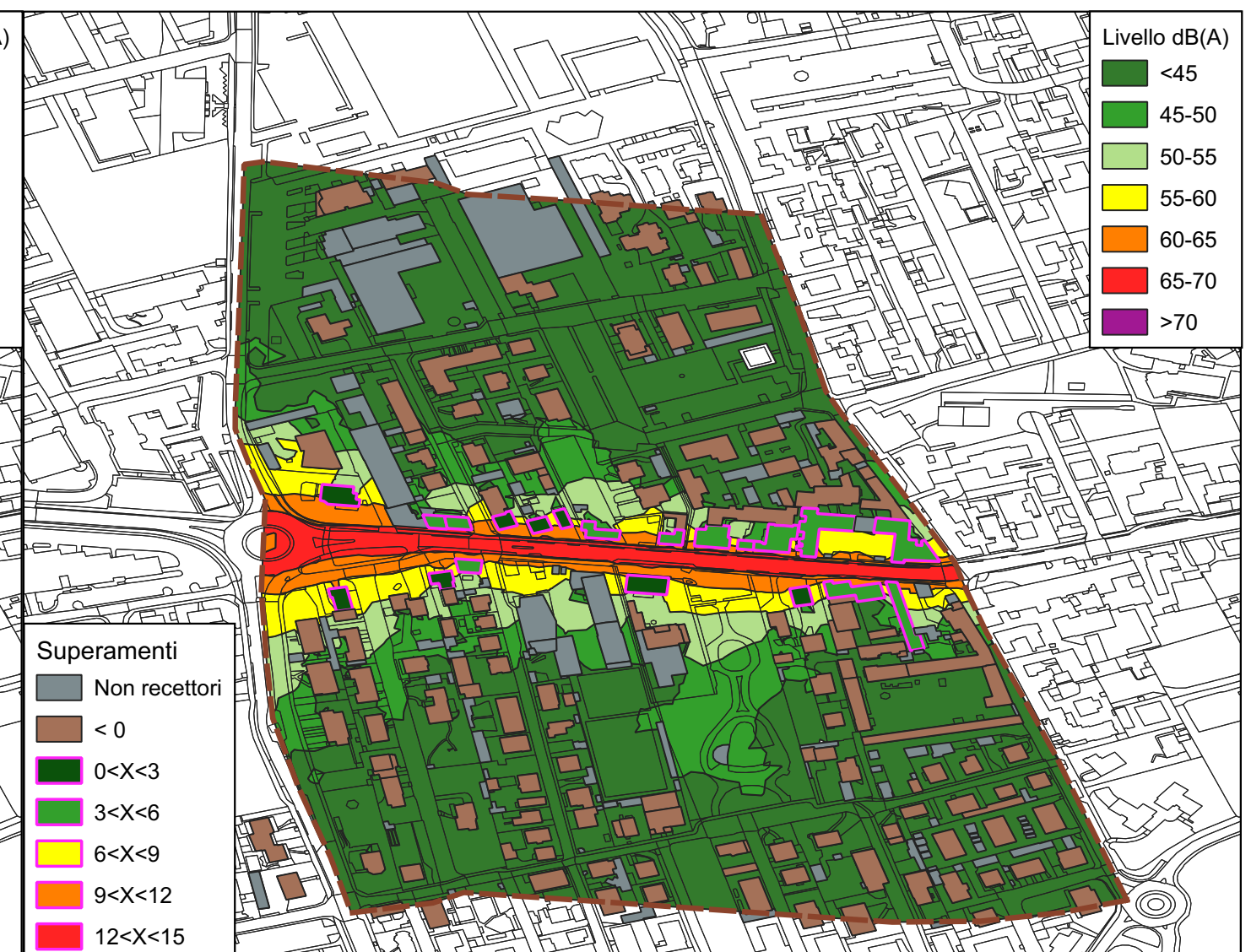

AREA CRITICA 02: SITUAZIONE ATTUALE - LIVELLO DIURNO



AREA CRITICA 02: SITUAZIONE FUTURA - LIVELLO DIURNO

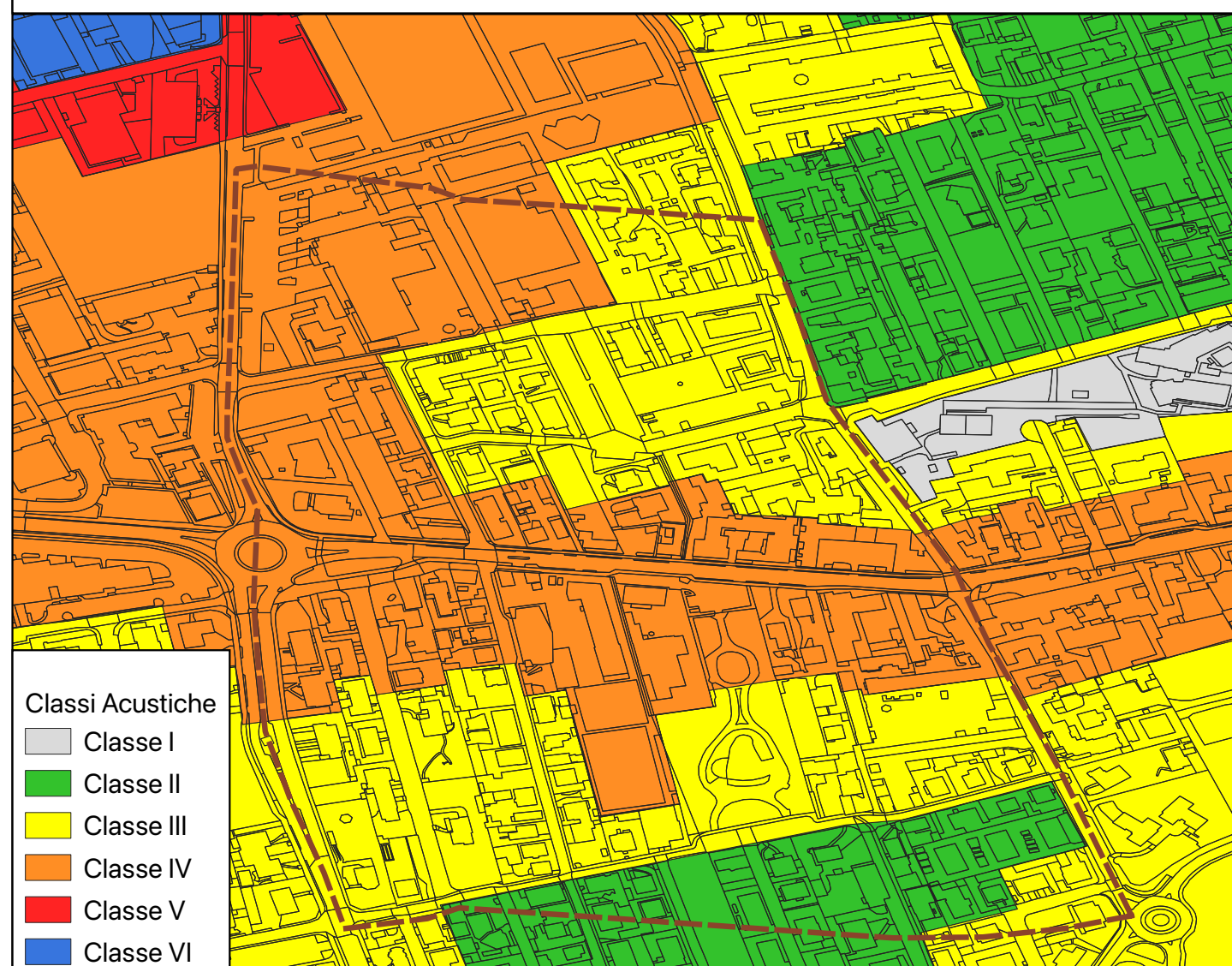

AREA CRITICA 02: CLASSIFICAZIONE ACUSTICA

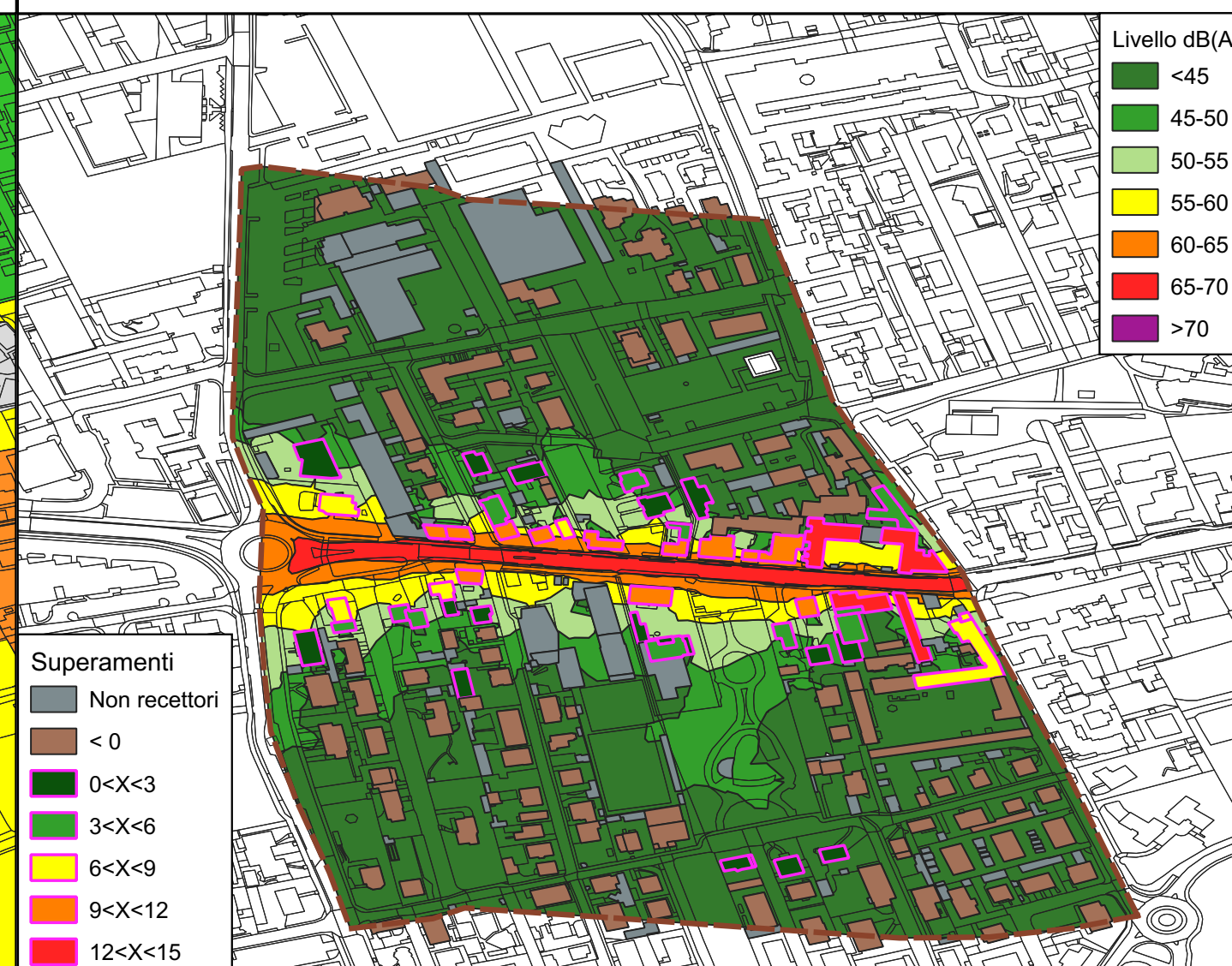

AREA CRITICA 02: SITUAZIONE ATTUALE - LIVELLO NOTTURNO

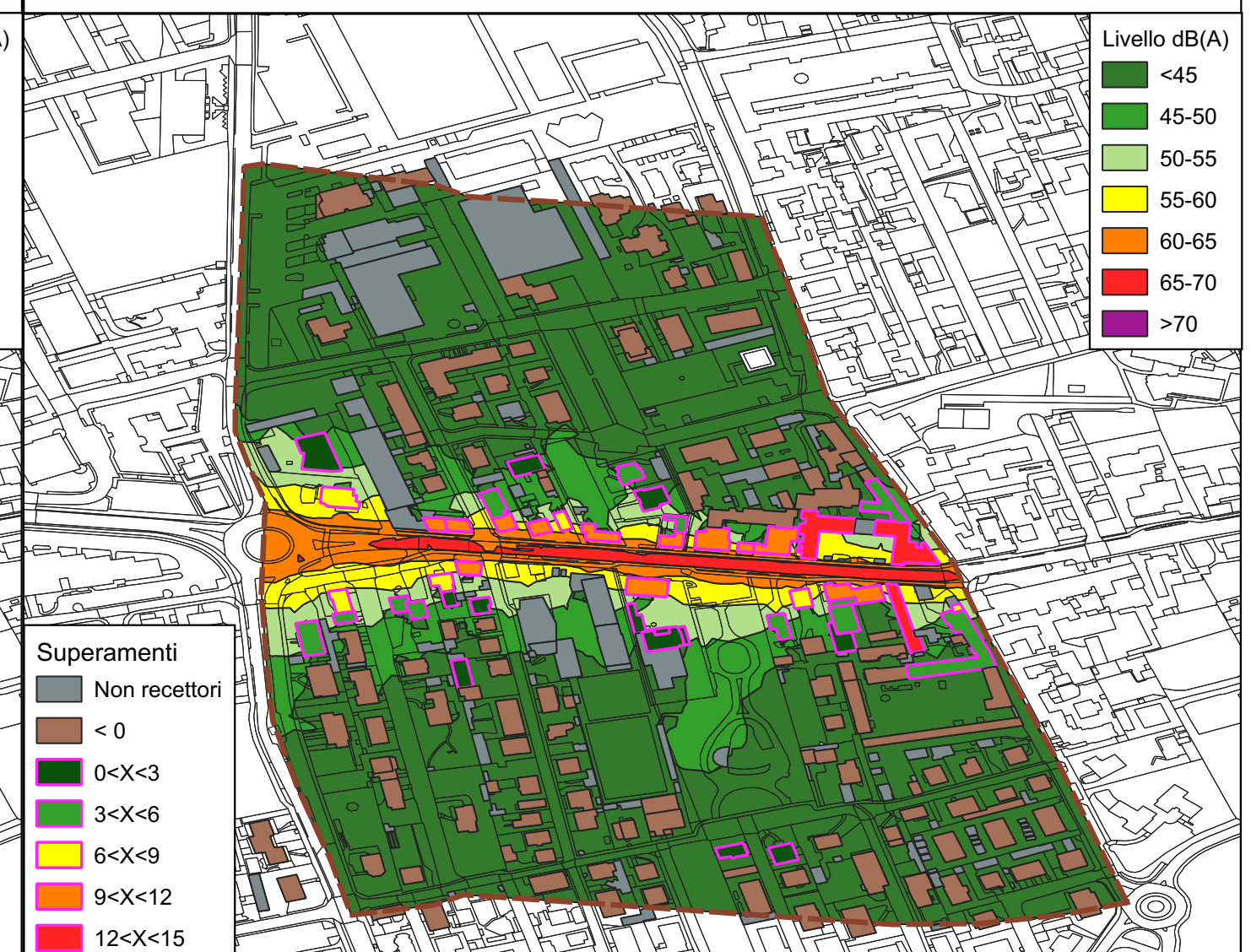

AREA CRITICA 02: SITUAZIONE FUTURA - LIVELLO NOTTURNO



AREA CRITICA 02: LOCALIZZAZIONE



**Comune
 di
 BAREGGIO**

D.Lgs. 19/08/2005 - Attuazione della direttiva 2002/49/CE relativa alla determinazione e alla gestione del rumore ambientale

**PIANO D'AZIONE
 INFRASTRUTTURA STRADALE PRINCIPALE**

Approvato con Delibera di Giunta Comunale n. 100 del 29.05.2024

RD_IT_0082_001 - SP ex SS11
 AREA CRITICA 02

ALLEGATO 1 - Tavola n.02

REDAZIONE: SUMMIT SOLUTIONS
 Via pvt. Calco Due, 47
 23885 CALCO (LC)
 www.summit-solutions.it

TECNICO COMPETENTE IN ACUSTICA
 CLAUDIO COSTA
 ENTECA N.1657